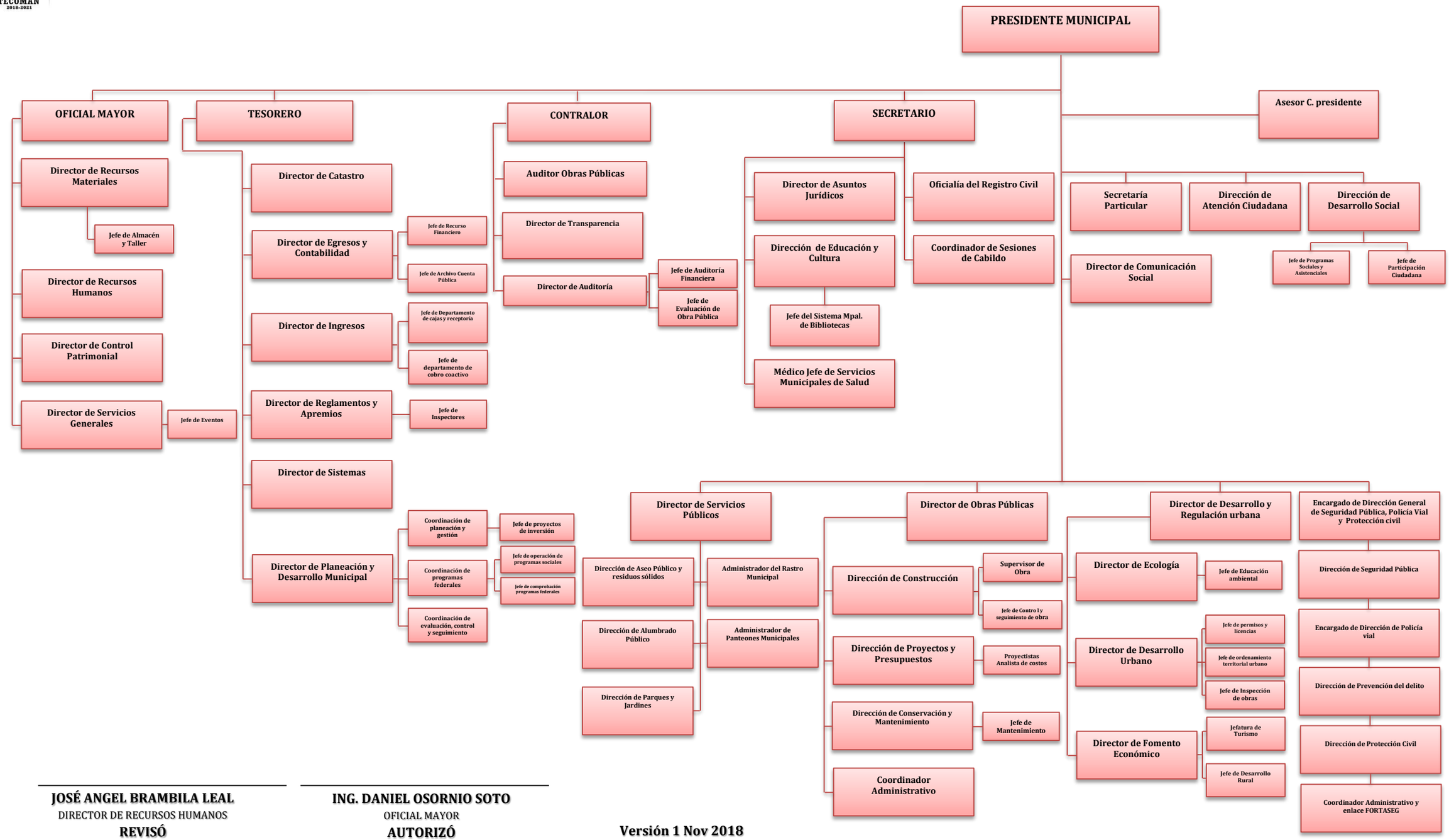

JOSÉ ANGEL BRAMBILA LEAL
DIRECTOR DE RECURSOS HUMANOS
REVISÓ

ING. DANIEL OSORNIO SOTO
OFICIAL MAYOR
AUTORIZÓ

Versión 1 Nov 2018